

# Daily Trading Plan

Potensi Menguat

17 April 2025

## Market Review

### Pergerakan IHSG

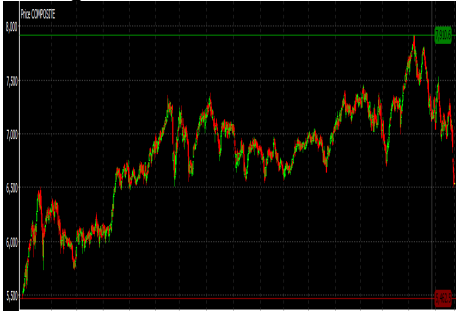

Market Date	IHSG	18 April 2025	
Closed	6,438.33	Value (Rp Triliun)	15.28
Change (point)	38.21	Volume (Juta lembar)	9.74
Persen (%)	0.59%	Rupiah vs US\$ (closed)	16,820
Market PER (x)	12.89	Indeks LQ45 Persen (%)	-
Market PBV (x)	1.84		

Foreign Trade in JCI (Rp Miliar)	Buy	Sell	
Net Foreign	3,290	3,969	(679)
YoD 2025 Net Foreign Net Trading Value			(49,550)

Global Indices	Last	+ / -	%
Dow Jones	39,142.00	(527.20)	-1.35%
Nasdaq	16,286.00	(20.70)	-0.13%
FTSE	8,276.00	-	0.00%
DAX	21,206.00	-	0.00%
CAC 40	7,286.00	-	0.00%
Hangseng	21,395.00	-	0.00%
Nikkei 255	34,730.00	352.70	1.02%
Shanghai	3,276.00	-	0.00%

Yield Indo Sun 10Y	7.041	-	0.00%
Yield US2Y	3.799	-	0.00%
Yield US30Y	4.808	-	0.00%
VIX	29.65	(2.990)	-10.08%
Como Indx	296.380	-	0.00%
EI10	16.130	-	0.00%
USD Index	99.230	(0.150)	-0.15%
IndoCDS 5Y	107.650	-	0.00%

Commodities	Cash Ask	+ / -	%
Nickel (\$/ton)	15,712.88	-	0.00%
Tin (\$/ton)	30,643.00	-	0.00%
Copper	479.05	-	0.00%
Oil NYMEX (\$/barrel)	62.85	0.98	1.56%
Gold (\$/t.oz)	3,328.40	-	0.00%
CPO (RM/ton)	3,975.00	(36.00)	-0.91%
Natural Gas	3.25	-	0.00%
Wood Pulp	6,416.67	-	0.00%
Coal NEWC (\$/ton)	99.15	-	0.00%

Sumber: bloomberg, idx daily

- Mayoritas bursa regional pada perdagangan Kamis pekan kemarin berakhir positif sehingga IHSG pun mengekor ditutup menguat sebesar 38,21 poin menuju 6.438. Investor asing bukukan penjualan bersih senilai Rp679 miliar dan juga investor yang melakukan perdagangan tutup sendiri atau *crossing* dimulai dari BRMS @321 senilai Rp2,22 triliun, BMRI @4.759 sebesar Rp1,09 triliun, BBRI @3.717 capai Rp944 miliar, BBKA @8.544 sejumlah Rp713 miliar, BBNI @4.337 senilai Rp391 miliar. Total transaksi perdagangan kemarin diperdagangkan bursa Indonesia bukukan Rp15,28 triliun.
- Emiten Top (%) ISSI: DWGL, KJEN, FORE, JIHD, SMDM, HADE, VKTR, TIRA, BAPI, KOTA, TAXI, MRAT
- Emiten Lose (%) ISSI: ECI, TARA, IKAN, FORU, CANI, PADA, ELTY, ASHA, PURA, FIRE, DYAN, RIGS
- Emiten Top (%) LQ45: BBTN, KLBF, BRPT, ANTM, JPFA, ADMR, INCO, ISAT, INDF, GOTO, TLKM
- Emiten Lose (%) LQ45: AMRT, JSMR, BBNI, ESSA, CTRA, MEDC, MAPA, INKP, PGEO, UNTR, SMRA.
- Emiten Top (%) Kompas 100: BBTN, ERAA, KLBF, BDKR, SMIL, MYOR, BRPT, ANTM, BRMS, JPFA.
- Emiten Lose (%) Kompas 100: AMRT, INTP, PTRO, JSMR, BBNI, ESSA, BFIN, CTRA, GGRM, MEDC.
- Presiden Amerika Serikat (AS) Donald Trump kini menyerahkan masa depan perang dagang kepada China, terutama mengenai negosiasi tarif. Pernyataan itu muncul setelah Trump menuduh China membatalkan kesepakatan dengan Boeing, produsen pesawat terbang asal AS. Tuduhan itu menyebut China telah meminta maskapai setempat agar tidak lagi membeli armada Boeing. Trump mengaku saat ini China perlu segera membuka pembicaraan dengan AS terkait negosiasi tarif resiprokal. (Sumber: kontan.co.id)
- Testimoni dari pidato Ketua Federal Reserve (The Fed), Jerome Powell, menyatakan pihaknya tetap bersabar dan menunggu dampak tarif dan kebijakan ekonomi lainnya dari Pemerintahan Trump sebelum membuat perubahan apapun pada suku bunga. Powell juga mengatakan The Fed dapat menghadapi ancaman terhadap kedua mandat yang diberikan oleh Kongres, yaitu untuk mencapai lapangan kerja maksimum dan mempertahankan harga yang stabil. (Sumber: idxchannel.com)
- Dow Jones semalam kembali melanjutkan koreksi sebesar 527,20 poin menuju 39.142 seiring *profit taking*. Pelaku pasar tengah waspada dampak negatif dari perang tarif impor peluang perlambatan ekonomi global.

## Outlook Market Today

- Sudut teknikal IHSG antara lain: IHSG *Trend Bearish* Potensi Support kisaran : 5.750-6.750. Berdasarkan pivot IHSG : Support II : 6.360 Support I : 6.400 sedangkan Resistance I : 6.460 dan Resistance II : 6.520;
- Kalender Emiten hari ini 21 April 2025: RUPS : AHAP, CBUT, CUAN, PTRO, SOSS, SSMS; Cum Date Deviden : AVIA Rp11/saham, BBHI Rp10,73/saham, JPFA Rp70/saham, LPPF Rp300/saham, OBAT Rp22,37/saham; Ex Date Deviden : BNLI, ITMG; Rec Date Deviden : ARNA, ROTI; Emiten UMA : CENT; Emiten Suspensi : SMIL, SMIL-W;
- Presiden Amerika Serikat (AS) Donald Trump kini menyerahkan masa depan perang dagang kepada China, terutama mengenai negosiasi tarif. Trump menuduh China membatalkan kesepakatan dengan Boeing, produsen pesawat terbang asal AS. Tuduhan itu menyebut China telah meminta maskapai setempat agar tidak lagi membeli armada Boeing. rump mengaku saat ini China perlu segera membuka pembicaraan dengan AS terkait negosiasi tarif resiprokal. Trump menerapkan tarif impor tambahan hingga 145% kepada produk dari China. Beberapa produk seperti smartphone, komputer, dan komponen chip sempat mendapat pengecualian. Namun tak lama kemudian, Trump membatalkan pengecualian itu. ( Sumber: Idnfinancials.com )
- Mayoritas sektor catatkan menguat mengekor dengan performance bursa regional maupun merespon didorong ekstimasi menjelang pengumuman kinerja K1-2025 akhirnya IHSG ditutup lonjak capai 38,21 poin menuju 6.438. Kinerja spot emas yang kembali cetak level baru seiring *bargain hunting* dimana saat ini ekonomi diguncang dengan ketidakpastian. Pertumbuhan ekonomi global peluang melambat setelah Presiden kembali gencarkan kenaikan penerapan tariff impor ke semua negara yang catatkan surplus dagangnya ke AS. Diperkirakan IHSG potensi mengua kisaran 6.400-6.460
- Pilihan saham harian ini : MEDC, JSMR, ANTM, BRMS, AKRA, BRPT, TPIA, MDKA, PTRO, AMMN, ERAA, PSAB.



anugerah sekuritas indonesia

## **NEWS EMITEN**

### **WINS – Beri Pinjaman USD3,56 Juta Untuk Anak Usaha.**

PT Wintermar Offshore Marine Tbk (WINS) melakukan transaksi afiliasi dengan memberikan Jaminan Perusahaan (Corporate Guarantee) kepada entitas asosiasinya, Fast Offshore Supply Pte. Ltd (FOS). Langkah ini dilakukan untuk mendukung FOS dalam memperoleh fasilitas pembiayaan dari Chailease International Financial Services (Singapore) Pte Ltd (CIFS) . (Sumber: Economixbuzz.com )

### **SUNI – Alokasi Untuk Buyback Saham Senilai Rp80 Miliar.**

PT Sunindo Pratama Tbk. (SUNI), berencana untuk melakukan pembelian kembali saham (buyback) dalam rangka menjaga keyakinan terhadap pertumbuhan jangka panjang perseroan dan memberikan nilai tambah kepada pemegang saham. Perseroan alokasi dana maksimal untuk aksi buyback ini adalah sebesar Rp80 miliar, tidak termasuk biaya perantara pedagang efek dan biaya-biaya lain yang terkait dengan pembelian kembali saham.(Sumber:Economixbuzz.com)

### **ABMM – Resmi Akuisisi Tambang Batubara Milik UNTR di Kalteng**

PT ABM Investama Tbk (ABMM) resmi mengakuisisi tambang batu bara milik PT United Tractors Tbk (UNTR) yang berlokasi di Kalimantan Tengah (Kalteng). Nilai keseluruhan atas akuisisi itu mencapai USD57 juta atau Rp959 miliar. PT Reswara Minergi Hartama (RMH) dan PT Agata Nugraha Nastari (ANN) dengan anak usaha UNTR, PT Tuah Turangga Agung (TTA) atau Turangga Resources. (Sumber:Emitennews.com)

### **ERAA – Akan Buyback Senilai Rp50 Miliar.**

PT Erajaya Swasembada Tbk. (ERAA) akan melakukan pembelian kembali saham atau buyback dengan dana sebanyak-banyaknya sebesar Rp50 miliar. jumlah saham yang akan dibeli kembali tidak akan melebihi 20% dari modal yang disetor, dengan ketentuan paling sedikit saham yang beredar 7,5% dari modal yang disetor perseroan. Adapun pembelian kembali saham atau buyback dilakukan secara bertahap selama periode tiga bulan terhitung sejak 14 April 2025 sampai 13 Juli 2025. (Sumber:Bisnis.com)

## **DELISTING**

Code FREN

Company Name Smartfren Telecom Tbk.

Sub Industry J321 - Telecommunication

Listing Date 29/11/2006

Delisting Date 17/04/2025

Last Trade RG 2025-04-16

Stock Price 23 Listed Shares 476,704,286,730

Market Cap 10,964,198,594,790

### **TLKM – Akan Alokasi Dana Rp3 Triliun Untuk Buyback Saham.**

PT Telekomunikasi Indonesia Tbk (TLKM) atau Telkom berencana melakukan pembelian kembali saham (buyback) dengan nilai keseluruhan maksimal mencapai Rp 3 triliun. Aksi buyback akan dilaksanakan melalui Bursa Efek Indonesia (BEI) maupun di luar bursa, baik secara bertahap maupun sekaligus. Adapun, jumlah saham yang akan dibeli kembali tidak akan melebihi 10% dari jumlah modal ditempatkan dan disetor perseroan, sesuai dengan ketentuan dan peraturan perundangan yang berlaku. ( Sumber: Economixbuzz.com )

### **ESSA – Akan Bagi Dividen Rp10/saham**

ESSA Industries Indonesia (ESSA) bakal menebar dividen Rp172,26 miliar. Besaran dividen tersebut meroket dua kali lipat dari tahun sebelumnya. Oleh karena itu, para investor akan mendapat jatah dividen sebesar Rp10 per eksemplar. berdasar komposisi dan strukturasi pemegang saham perseroan, calon penerima dividen menjadi sebagai berikut. Yaitu, Chander Vinod Laroya akan menerima setidaknya 16,38 persen dari total dividen. Kemudian, Garibaldi Thohir alias Boy Thohir akan mendapat setoran dividen 14,55 persen. (Sumber:Emitennews.com)

### **MINE – Laba Bersih 2024 Senilai Rp306,49 Miliar.**

PT Sinar Terang Mandiri Tbk (MINE) mencatatkan kenaikan laba bersih 41% year on year (yoy) menjadi Rp 306,49 miliar sepanjang 2024, dari tahun sebelumnya yakni Rp 217,28 miliar. Pertumbuhan laba bersih MINE didukung oleh pendapatan bersih yang meningkat 20,42% yoy menjadi Rp 2,11 triliun pada 2024, dari Rp1,75 triliun pada 2023. (Sumber:Kontan.co.id)

### **TIPIA – Akan Akuisisi Chandra Shipping & Marinda**

Anak usaha emiten milik Prajogo Pangestu PT Chandra Asri Pacific Tbk. (TIPIA) yaitu PT Chandra Daya Investasi (CDI) serta PT Chandra Samudera Port (CSP) telah menandatangani Perjanjian Jual Beli Bersyarat atas Saham PT Marina Indah Maritim (MIM) pada tanggal 16 April 2025 milik PT Buana Primatama Niaga (BPN) pada tanggal 16 April. PT BPN sebagai Penjual berencana mengalihkan seluruh saham miliknya di PT Marina Indah Maritim (PT MIM) sebanyak 2.670.768 saham kepada CDI dan CSP.(Sumber:Emitennews.com)

### **ITMG – Akan Bagikan Dividen Rp2.245/saham**

Indo Tambangraya Megah (ITMG) akan menebar dividen USD243 juta alias Rp4,1 triliun. Alokasi dividen itu, diambil sekitar 65 persen dari torehan laba bersih tahun buku 2024 sejumlah USD374,11 juta atau Rp6,13 triliun. Rapat Umum Pemegang Saham (RUPS) Tahunan pada Rabu, 9 April 2025. Pembagian sisa dividen itu, berdasar kurs tengah Bank Indonesia (BI) per 8 April 2025.(Sumber:Emitennews.com)

### **BREN – Dapat Pinjaman Senior USD139,5 Juta.**

PT Barito Renewables Energy Tbk (BREN) meraih fasilitas pinjaman senior senilai total US\$139,5 juta untuk pembiayaan proyek energi panas bumi Wayang Windu, Pangalengan, Jawa Barat. fasilitas pinjaman berasal dari Sumitomo Mitsui Banking Corporation (SMBC) dan DBS Bank Ltd. Penerima pinjaman yakni, Star Energy Geothermal Pte Ltd (SEGPL) dengan Fasilitas A US\$114,5 juta dan Star Energy Geothermal (Wayang Windu) Limited (SEGWWL) Fasilitas B senilai US\$25 juta. BREN, SMBC, dan DBS Bank tidak memiliki hubungan afiliasi.(Sumber:Idnfinancials.com)

<p><b>Rekomendasi Kompas 100</b> Berdasarkan Trading Harian <b>MEDC</b> Closed Price : 1.040 Buy Kisaran : 1.000-1.030 Stoplose : 980 Target Sell 1 : 1.120 Target Sell 2 : 1.140</p> <p><b>ANTM</b> Closed Price: 1.945 Buy Kisaran : 1.900-1.920 Stoplose : 1.840 Target Sell 1 : 2.040 Target Sell 2 : 2.100</p> <p><b>AKRA</b> Closed Price: 1.050 Buy Kisaran : 1.000-1.030 Stoplose : 995 Target Sell 1 : 1.110 Target Sell 2 : 1.150</p> <p><b>DISCLAIMER ON</b></p>	<p><b>JSMR</b> Closed Price : 4.290 Buy Kisaran : 4.240-4.270 Stoplose : 4.070 Target Sell 1 : 4.540 Target Sell 2 : 4.680</p> <p><b>BRMS</b> Closed Price: 368 Buy Kisaran : 360-364 Stoplose : 350 Target Sell 1 : 394 Target Sell 2 : 406</p> <p><b>BRPT</b> Closed Price: 765 Buy Kisaran : 740-755 Stoplose : 720 Target Sell 1 : 810 Target Sell 2 : 840</p> <p><b>DISCLAIMER ON</b></p>
---	--

<p><b>TPIA</b> Closed Price : 7.550 Buy Kisaran : 7.450-7.500 Stoplose : 7.125 Target Sell 1 : 7.950 Target Sell 2 : 8.200</p> <p><b>PTRO</b> Closed Price: 2.300 Buy Kisaran : 2.260-2.300 Stoplose : 2.180 Target Sell 1 : 2.440 Target Sell 2 : 2.510</p> <p><b>ERAA</b> Closed Price: 422 Buy Kisaran : 418-420 Stoplose : 400 Target Sell 1 : 448 Target Sell 2 : 460</p> <p><b>DISCLAIMER ON</b></p>	<p><b>MDKA</b> Closed Price: 1.645 Buy Kisaran : 1.600-1.620 Stoplose : 1.560 Target Sell 1 : 1.740 Target Sell 2 : 1.780</p> <p><b>AMMN</b> Closed Price: 6.425 Buy Kisaran : 6.350-6.400 Stoplose : 6.100 Target Sell 1 : 6.820 Target Sell 2 : 7.010</p> <p><b>PSAB</b> Closed Price: 306 Buy Kisaran : 300-304 Stoplose : 290 Target Sell 1 : 326 Target Sell 2 : 340</p> <p><b>DISCLAIMER ON</b></p>
--	---

No	Kode	Notasi	No	Kode	Notasi	No	Kode	Notasi	No	Kode	Notasi	No	Kode	Notasi
1	ABBA	E,X	45	CSMI	X	89	ICON	X	133	MTFN	E,X	177	SINI	E,X
2	ABDA	X	46	CTBN	X	90	IIPK	X	134	MTPS	S,X	178	SKYB	L,Y,X
3	ACST	E,X	47	CTTH	X	91	IKAI	X	135	MTRA	E,D,L,Y,X	179	SMCB	X
4	AKKU	X	48	DADA	X	92	IKAN	X	136	MTRM	X	180	SMMT	X
5	ALMI	X	49	DEAL	E,L,Y,X	93	INAF	E,X	137	MYRX	B,L,Y,X	181	SMRU	X
6	ALTO	M,X	50	DEFI	X	94	INCF	X	138	MYRX	B,L,Y,X	182	SQMI	X
7	ANDI	X	51	DIGI	E,X	95	INTA	E,X	139	MYTX	E,X	183	SRIL	B,E,X
8	ARKA	X	52	DMND	X	96	IPPE	X	140	NASA	X	184	STAR	X
9	ARMY	L,Y,X	53	DUCK	L,Y,X	97	IPTV	X	141	NETV	E,X	185	SUGI	L,Y,X
10	ARTI	E,X	54	DUTI	X	98	IRSN	X	142	NIPS	B,L,Y,X	186	SUPR	X
11	ASHA	X	55	ELTY	X	99	JGLE	X	143	NPGF	X	187	SURI	M
12	ASMI	X	56	ENVY	E,X	100	JKSW	E,S,X	144	NUSA	L,Y,X	188	SWAT	X
13	ATAP	X	57	ENZO	X	101	JSKY	E,L,Y,X	145	OCAP	E,D,S,X	189	TAMA	X
14	BAPI	X	58	EPAC	X	102	KARW	E,X	146	OMRE	X	190	TAMU	X
15	BAUT	X	59	ESIP	X	103	KAYU	L,X	147	PADA	X	191	TARA	X
16	BEBS	X	60	ESTI	X	104	KBAG	X	148	PADI	X	192	TAXI	X
17	BEKS	X	61	ETWA	B,E,L,Y,X	105	KBLV	E,X	149	PBRX	L,X	193	TDPM	B,L,Y,X
18	BELI	I	62	FASW	X	106	KBRI	L,S,Y,X	150	PIPA	X	194	TECH	L,X
19	BHIT	X	63	FIMP	S,X	107	KIAS	X	151	PLAS	L,Y,X	195	TELE	E,D,X
20	BIKA	E,X	64	FISH	X	108	KKES	X	152	PLIN	X	196	TFCO	X
21	BIPP	X	65	FOOD	E,X	109	KOIN	E,X	153	POLA	X	197	TGRA	S,X
22	BKDP	X	66	FORZ	B,L,Y,X	110	KOTA	X	154	POLI	X	198	TIFA	X
23	BLTA	X	67	FREN	X	111	KPAL	B,L,Y,X	155	POLL	X	199	TIRT	E,X
24	BLTZ	X	68	GAMA	L,Y,X	112	KPAS	B,L,Y,X	156	POLY	E,X	200	TOPS	S,X
25	BMAS	X	69	GDST	X	113	KRAH	B,L,Y,X	157	POOL	L,Y,X	201	TOYS	B,L,Y,X
26	BNBR	X	70	GGRP	X	114	KREN	X	158	POSA	E,X	202	TRAM	L,Y,X
27	BOSS	B,E,L,Y,X	71	GIAA	E,X	115	LAND	X	159	PPRO	X	203	TRIL	L,Y,X
28	BSWD	X	72	GLOB	E,X	116	LAPD	X	160	PRAS	B,L,Y,X	204	TRIO	E,X
29	BTEK	X	73	GMFI	E,X	117	LCGP	L,Y,X	161	PSKT	X	205	TRUE	X
30	BTEL	E,X	74	GOLL	B,L,Y,X	118	LINK	X	162	PTDU	X	206	UNIT	L,Y,X
31	BTON	X	75	GOTO	K	119	LMAS	E,D,L,Y,X	163	PURA	X	207	UNSP	E,X
32	BUKA	I	76	GOTO	K	120	LMSH	X	164	PURE	A,L,Y,X	208	VIVA	E,X
33	CANI	E,X	77	GTSI	X	121	MABA	D,L,Y,X	165	RAFI	X	209	WICO	E,X
34	CBMF	L,Y,X	78	HADE	X	122	MAGP	L,Y,X	166	RBMS	X	210	WINR	X
35	CBRE	X	79	HDIT	X	123	MAMI	B,L,Y,X	167	REAL	X	211	WMPP	M,X
36	CBUT	X	80	HDTX	E,S,X	124	MAMI	B,L,Y,X	168	RICY	M	212	WMUU	M,X
37	CENT	E,X	81	HKMU	M,E,D,L,Y,X	125	MAPB	X	169	RIMO	L,Y,X	213	WOWS	X
38	CMPP	E,X	82	HOME	A,L,Y,X	126	MEDIA	X	170	ROCK	X	214	WSBP	E,X
39	CNKO	E,X	83	HOPE	X	127	MDRN	E,X	171	RODA	X	215	WSKT	X
40	CNTB	E,X	84	HOTL	M,L,Y,X	128	META	X	172	SAGE	X	216	YELO	X
41	CNTX	E,X	85	HRME	X	129	MFMI	X	173	SBAT	M,L,S,Y,X	217	YPAS	X
42	COAL	X	86	IATA	X	130	MGNA	X	174	SCPI	X	218	ZATA	X
43	COWL	B,E,D,L,Y,X	87	IBFN	E,X	131	MIRA	X	175	SDMU	X	219	ZBRA	M
44	CPRI	L,Y,X	88	IBST	X	132	MKNT	E,L,Y,X	176	SIMA	E,L,Y,X	220	ZINC	X

**Keterangan**

A	Adanya Opini Tidak Wajar (Adverse) dari Akuntan Publik
B	Adanya permohonan Pernyataan Pailit
C	Kejadian perkara hukum terhadap Perusahaan Terdaftar, Anak Perusahaan Terdaftar dan/atau anggota Direksi
D	Adanya Opini "Tidak Menyatakan Pendapat (Disclaimer)" dari Akuntan Publik
E	Laporan keuangan terakhir menunjukkan ekuitas negatif
F	Sanksi Administratif dan/atau Perintah Tertulis dari OJK yang dikenakan terhadap Perusahaan Terdaftar karena pelanggaran peraturan di bidang Pasar Modal dengan kategori Pelanggaran Ringan
G	Sanksi Administratif dan/atau Perintah Tertulis dari OJK yang dikenakan terhadap Perusahaan Terdaftar karena pelanggaran peraturan di bidang Pasar Modal dengan kategori Pelanggaran Sedang
I	Perusahaan Terdaftar yang tidak menerapkan Saham Dengan Hak Suara Multipel dan tercatat di Papan Ekonomi Baru
K	Perusahaan Terdaftar yang menerapkan Saham Dengan Hak Suara Multipel dan tercatat di Papan Ekonomi Baru
L	Perusahaan Terdaftar belum menyampaikan laporan keuangan
M	Adanya permohonan Penundaan Kewajiban Pembayaran Utang (PKPU)
N	Perusahaan Terdaftar merupakan Emiten yang menerapkan Saham Dengan Hak Suara Multipel
Q	Pembatasan kegiatan usaha Perusahaan Terdaftar dan/atau Anak Perusahaan Terdaftar oleh regulator
S	Sanksi Administratif dan/atau Perintah Tertulis dari OJK yang dikenakan terhadap Perusahaan Terdaftar karena pelanggaran peraturan di bidang Pasar Modal dengan kategori Pelanggaran Berat
V	Efek Bersifat Ekuitas Dalam Pemantauan Khusus
X	Perusahaan Terdaftar yang belum menyelenggarakan Rapat Umum Pemegang Saham Tahunan (RUPST) sampai dengan 6 (enam) bulan setelah tahun buku berakhir

Sumber : idx.co.id  
Catatan :

Notasi Khusus ini berupa simbol khusus dalam bentuk huruf yang memiliki pengertian berbeda-beda dan diberikan secara bergantian kepada masing-masing emiten. Namun, notasi ini tidak bersifat permanen, dan dapat dihapus oleh bursa jika masalah yang dihadapi emiten sudah selesai atau jika kondisi emiten sudah membaik.

**DISCLAIMER**

The Information contained here was gathered from sources deemed reliable, however, no claim is made by **PT ANUGERAH SEKURITAS INDONESIA** as to its accuracy or content. This does not contain specific recommendations to **BUY or SELL** at particular price or times, nor should any of the example presented be deemed as . There is a risk of loss in trading stocks and you should carefully consider your financial position before making any trades. Stocks trading carries significant risk and you can lose some, all or even more than you investment.

---

**Research Division**

**Rio**

[ryo@anugerahsekuritas.co.id](mailto:ryo@anugerahsekuritas.co.id)

[rioanalyst1@gmail.com](mailto:rioanalyst1@gmail.com)

**PT. Anugerah Sekuritas Indonesia**

Head Office

Komp. Ruko Cempaka Mas Blok M no. 1-3

Jl. Letjen Suprpto - Cempaka Putih

Jakarta 10640 - Indonesia

Ph. +62.21.42800433 // Fax. +62.21.42800432

E-mail : [anugerah@indo.net.id](mailto:anugerah@indo.net.id)

---

**Surabaya**

Raya Darmo Square

Business Centre Building Kav. R - 7

Jl. Raya Darmo no. 54 - 56

Surabaya 60264

Ph. +62.31.5610187 Fax. +62.31.5610185

**Yogyakarta**

Jl. Bung Tarjo No.32

Yogyakarta 55225

Ph. +62.274.553807 Fax. +62.274.555833

---